Parada selecționabililor

Va rezista tradiția în fața raportului technic ?...

Un match deschis, în care Juventus are avantajul istoriei, iar Ripensia pe cel al technicei. Lupta pentru două puncte și un loc în... echipa națională

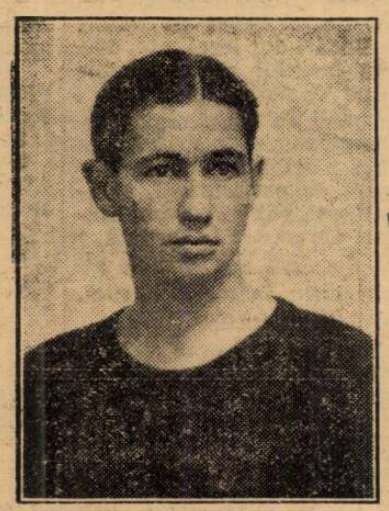

ZAINESCU

In sfârșit!

Cele două matchuri din București se vor juca pe același teren, stadionul din Giulești.

Cuplajul acesta cu istorie atât de agitată s'a încheiat în miez de noapte, prin decizie federală.

Sub influența unei actualități sbuciumate, părerile s'au contrazis, s'au împăcat și în cele din urmă o înțelegătoare justiție federală a respectat interesul spectatorilor și a hotărât ca atare.

Organizatorii merită recunoștință. Trebue să recunoaștem că eforiul este însemnat și desinteresat, căci cuplarea a două întâlniri de campionat înseamnă renunțarea la un beneficiu, în favoarea publicului spectator.

ISTORIE ȘI TECHNICA

Imperecherea de mai sus nu-i făcută de dragul noutății imagini. Mai mult decât o ispravă literară, ea reprezintă caracteristica matchului vedetă, din programul de la Giulești.

Un match în care adversarii au cele mai opuse avantaje. Deoparte Juventus are pentru el istoria întâlnirilor cari s'au terminat cu rezultate răsturnate. Iar de cealaltă, Ripensia posedă o oarecare superioritate technică, reală, dar care nu s'a arătat prea puternică nici în vremea, în care dimensiunile ei erau mai impresionante.

Matchurile adversarilor de azi au respectat tradiția în măsura, în care ea încape în football. Va rezista și de data asta, cu aceeaș foorță cu care a rezistat de atâtea ori ?

La urma urmei de ce nu ?

CONSIDERAȚII TECHNICE...

...cari pot foarte bine să nu se adeverească.

Intr'un match, care și-a făcut istorie din a fi anapoda, e riscant orice anticipare... normală.

Și totuși. Iată, vom încerca unele apropieri, nu cu scopul de a trage concluzii ci de a fixa unele puncte de reper.

Marele inconvenient al echipei bucureștene, cu atât mai important în întâlnirea de azi, este acela că are o înaintare ușoară, prea ușoară.

Și această înaintare ușoară trebue să lupte contra uneia din cele mai masive apărări imediate din tot campionatul național.

Introducerea lui Zăinescu, rezolvă poate mai bine insuficiența îndelungă a lui Soni Niculescu. dar cine știe dacă masivitatea acestuia nu era mai de folos azi.

Cu toate acestea matchul este echilibrat pentrucă și înaintarea timișoreană poate fi încuiată ușor, foarte ușor pentru jocul mijlocașilor juventiști.

Intr'adevăr, jocul înaintării Ripensiei este bazat pe Bindea și Dobay iar Juventus are doi mijlocași de margine specialiști în jocul defensiv de a marca extremele

Această insuficiență în jocul mijlocașilor bucureșteni, de a juca numai în urmă. poate fi azi cheia victoriei eventuale a echipei.

Dar cine știe ce se mai poate întâmpla în acest joc, în care adversari sunt Ripensia și Juventus ?

BINDEA

Au dovedit-o de atâtea ori. De aceea e mai prudent să-i lăsăm, până după amiazi, în pace cu orice fel de considerație technică.

FORMAȚIILE

Un domn arbitru, pe care l-am dori cât mai autoritar și curajos, va conduce următoarele formații :

RIPENSIA : Pavlovici, Burger, Chiroiu ; Gall, Kotormani, Lazăr ; Bindea, Beke, Marcu, Ciolac, Dobay.

JUVENTUS: Sadowsky, Cotruță, Dragomirescu ; Petrescu, Micu, Brandabura ; Oană, Korony, Zăinescu, Prassler, Naciu.

Echipa Germaniei sosește cu trenul

Până la matchul Germania-România au mai rămas doar șapte zile.

In acest răstimp se vor pune la punct ultimele amănunte în legătură cu acest match, de care sunt legate atâtea interese

In cursul zilei de eri, federația română de foot-ball, satisfăcând o cerere a federației germane, a expediat la Viena 17 bilete pentru wagons-lits echipei germane, care a renunțat la deplasarea cu avionul.

Precum am anunțat, echipa germană urma să sosească în Capitală pe calea aerului. Neobținând toate vizele necesare pentru „sur-vol", forul german a făcut cunoscut federației noastre că echipa germană va sosi Sâmbătă dimineața cu trenul.

Programul campionatului districtual

Astăzi se dispută prima etapă a campionatului districtual

Cat. I-a. Seria A

Monitorul Oficial—Ind. Iutei teren A. C. S. A. ora 11. Caciuc Leonard.

S. T. B — S. E. T. teren S. T. B. ora 11 Țovaru Aurelian.

Metaloglobus — Vif. Dacia teren Velodrom ora 11. Lecușeanu D.

Titani — Gloria teren Militari ora 11. Al. Gutescu

Rezerve

Monitorul Oficial — Ind. Iutei teren A. C. S. A. ora 9 Mihail Petrescu.

Titanii—Gloria teren Militari ora 13. Plăeșu M.

Juniori

S. T. B. — S. E. T. teren S. T. B. ora 9. Vasiliu Ioan.

Socec —Olimpia teren Stadion ora 9. Traian Dumitrescu.

Titanii — Gloria, teren Militari ora 9. Berkovici Matei

Categoria I-a. Seria B.

Adesgo — Lupeasca teren A. C. S. A. ora 16.30. Bauer Eugen.

A. G. E. R. — Leonida teren S. T. B. ora 16.30 Bercovici H.

A. S. C. A. M. — Avântul Sportiv teren Belvedere ora 11. Greculescu Petre.

Militarii—Vergu teren Titanii ora 11. Gheorghe Dumitru.

A. C. S. A. — Pebe teren B. T. M .T., ora 9. Rosenstein N

Iuniori

A. S. C. A. M. — Avântul Sportiv teren Belvedere ora 9. Mihăescu Al.

Militarii — Vergu teren Titanii ora 9. Marcus H

Categoria II-a. Seria A

Universul—Grivița teren Turda ora 16. Ioachim Ioan.

Metropola — Cartea Românească teren Iuta ora 16.30 Mitran Const.

Colentina—Generala teren Stadion ora 16.30. Cristea Marin.

Sp. Muncitoresc — Zburătorii teren Colentina ora 16.30. Abazian H.

C. F. R. B. T. — Biruința teren B. T. M. T. ora 11. Grozea C.

Rezerve

Sp. Muncitoresc — Zburătorii teren Colentina ora 11. D. Cantaragiu

Juniori

Colentina — Generala teren Stadion ora 14.30. Cristea Marin.

Sp. Muncitoresc — Zburătorii teren Colentina ora 14.30. Ornstein H.

Categoria II. Seria B

L. P. N. — Dâmbovița teren Unirea ora 16.30 Kalav Fr.

Stăruința — Carmen teren A. C. S. A. ora 14.30. Schwartz V.

Ciclop — Orfeus teren Velodrom ora 9. H. Petrescu

Metalosport — Arsenal teren Belvedere ora 16.30. Cezar Iosif.

Izbânda — Victoria teren Iuta ora 14.30. C. Mitran

Cat. III. A. Seria A

Fichet — Grozăvești teren Arsenal ora 11. M. Mihăilescu

E. F. A. — F. C. Suter teren Colentina ora 9. I. Mihăilescu.

C. A. B. — Fulgerul teren Turda ora 9. Litz W.

Distribuția — Delea Veche teren Iuta ora 9. Vințe Ioan.

Categoria III. A. Seria B.

Dacia Traiană — F. C. Băneasa teren Unirea ora 14.30. Kalay Fr.

Șoimii — Vulturii Carpaților teren S. T. B. ora 14.30. Negut Ioan.

Justiția — Astra Română teren Iuta ora 11. Protopopescu P.

football

● **Din cauza abundenței de materie, continuarea romanului „Clasamentul fatal" va apare mâine.**

● ARSENAL a fost învins pentru a treia oară Miercuri pe teren propriu. In urma acestei noui înfrângeri echipa dela Highburry, ocupă antipenultimul loc în clasament.

Rezultatele de Miercuri în campionatul Angliei au fost următoarele:

LIGA I

Derby Country-Arsenal 2-1.
Sunderland-Huddersfield 1-0.
Liverpool-Middlesbrongh 3-1.

LIGA II

Newcastle U-West Bromwich Albion 5-1.
Southampton-Plymouth 2-1.

LIGA SCOȚIANA

Arbroath-Queen of the South 1-1.
Clyde-Ayr United 4-2.
Hamilton-Celtic 2-1.
Hilmarnock-Hibernian 1-0.
Rangers-Motherwell 5-0.
St. Johnstone-Albion Rovers 4-0
Thard Lanark-Aberdeen 1-1.

● *Bican* (Slavia) este goal-getterul Cupei Europei Centrale din anul acesta, cu 9 goaluri.

In ordine, urmează dr. *Sarosi* (Ferencvaros) cu 7 și *Simunek* (Slavia) cu 6 goaluri marcate.

✱

Sportul Studențesc, *secția de Rugby, convoacă pentru astăzi Duminică 18 cor. la orele 10 dim., pe terenul „Parcul Sportiv al primăriei de Galben" (Velodrom) la un antrenament general pe jucătorii tuturor categoriilor.*

Jucați frumos, nu vă loviți !

Cele două etape care s'au consumat în divizia națională A ne-au prilejuit reflecții amare cu privire la felul în care s'au comportat cei din culise, cei din tribune și cei de pe teren.

Cu alte cuvinte, n'au lipsit nici „lucrăturile" așa zișilor conducători de cluburi, nici scandalurile și bătăile dintre spectatori, nici incidentele de joc sau de arbitraj. Și, ce e mai trist, într'un oraș din Ardeal, s'au petrecut unele manifestații de șovinism care au întrecut orice înaăduintă.

Spuneam, deci, că, după primele matchuri, „footballul românesc a intrat în atmosfera lui obișnuită".

Insă nu trebue să ne resemnăm în fața acestei situațiuni ; nu trebue să considerăm drept o fatalitate lungul șir de neînțelegeri și scandaluri din footballul românesc. Fiindcă orice situație, cât de grea și supărătoare, poate fi îndreptată dacă toată lumea este de acord că tărâmul sportiv trebue să strălucească tocmai prin reversul elementelor neplăcute de până acum.

Dar până când se va produce o schimbare de mentalitate, până când sportivitatea își va face loc în mintea și'n inima acelora pe care noi îi vrem mai buni, mai oameni, sunt socoteli mai urgente pe care trebue să le rezolvăm cu bunăvoința acelora în interesul cărora ne străduim zilnic prin scrisul nostru.

Astăzi ne vom ocupa numai de jucători

Ne găsim în preaima unui eveniment care depășește în toate dimensiunile însemnătatea partidelor obișnuite.

Peste o săptămână, echipa noastră națională va infrunta una dintre cele mai redutabile reprezentative de pe continent.

Un rezultat onorabil — nu este vorba numaidecât despre o victorie — în fața naționalei germane ar însemna nespus de mult pentru renumele nostru sportiv și chiar de altă natură

Deaceea este nevoe să ne prezentăm Duminica viitoare cu echipa cea mai bună și cu jucătorii în maximum de formă, dar mai ales valizi.

Dar până la acest match, jucătorii noștri sunt nevoiți să treacă peste etapa de azi.

Pentru acest motiv, rândurile de față se transformă într'un călduros apel către toți aceia cari vor juca, dar, mai ales, către aceia cari nu vor juca în echipa națională :

Să fie cu toții conștienți de rolul pe care-l vor avea reprezentanții noștri din fața Germaniei.

Cel puțin până după acest match, ei sunt ai noștri, ai tuturor, și cine-i va scoate din luptă va face un act necugetat împotriva intereselor naționale.

Virgil Popescu